

THÜRINGER SCHACHBUND

Leiter Spielgenehmigungen



Ralf Schubert, Saarlandstr. 6, 36404 Vacha, Tel. 0163 7724824,
spielgenehmigungen@thsb.de

28. April 2019

Bericht des Leiters Spielgenehmigungen zum Landeskongress 2019

Der Thüringer Schachbund hatte am Stichtag 1.1.2019 2.088 aktive Mitglieder/-innen. Das sind erfreulicherweise 64 mehr als im letzten Jahr. Somit zeigt sich ein leichter Aufwärtstrend in den letzten 3 Jahren nach der Talsohle von 2016.

Die Mitgliederverteilung auf die 4 Schachbezirke variiert zwischen einem Anteil von 35% des SB Mitte und 12% des SB Süd, dazwischen liegen der SB Ost mit 31% und der SB Nord mit 22%. Im Vergleich der absoluten Mitgliederzahlen zum Kongress vor 2 Jahren hat der Schachbezirk Nord 25 Mitglieder/-innen hinzugewonnen, der Schachbezirk Süd 7 verloren.

Im Altersgruppenvergleich ist der relative Anteil der Spieler/-innen des Alters zwischen 10 und 20 Jahren in den letzten beiden Jahren um 2% gestiegen, der Anteil der 30- bis 60-jährigen Spieler/-innen hingegen um 4% auf 31% gesunken.

Bei den Erstmitgliedschaften lagen wir dieses Jahr mit 250 Spielern auf dem starken Niveau des Jahres 2000 und können so die seit 2013 anhaltende positive Entwicklung beibehalten.

Im Jahr 2017 konnten wir mit den Greizer Schachlöwen und 2018 mit der SG Blau-Gelb Görzbach sowie dem Thüringer Förderverein für Kinder- und Jugendschach drei neue Vereine im ThSB begrüßen. Der SV Grün-Weiß Straußfurt hat sich Ende 2018 aufgelöst, so dass wir aktuell auf 25 Vereine im SB Nord, 19 Vereine im SB Mitte, 23 Vereine im SB Ost sowie 12 Vereine im SB Süd - insgesamt also auf 79 Vereine mit aktiven Mitgliedern kommen. Der SV Einheit 1875 Worbis hatte mit 10 Mitglieder/-innen oder 43% den größten Mitgliederschwund in den vergangenen beiden Jahren zu beklagen, der SC 51 Nordhausen konnte dagegen 18 Mitglieder/-innen hinzugewinnen. Der mitgliederstärkste Verein ist seit 7 Jahren der SV Empor Erfurt mit aktuell 105 Mitgliedern.

Soweit zur Statistik.

Die Zusammenarbeit mit den Vereinen funktioniert sehr gut.

Mit Hilfe der regelmäßigen VSG-Gebühr-Eingangsmeldungen des Schatzmeisters Hartmut Seele ist ein schneller VSG-Versand möglich, für die sehr gute Kooperation meinen herzlichen Dank.

Ralf Schubert



Mitgliederstatistiken 2019

Mitgliederentwicklung & Vereinsfluktuation

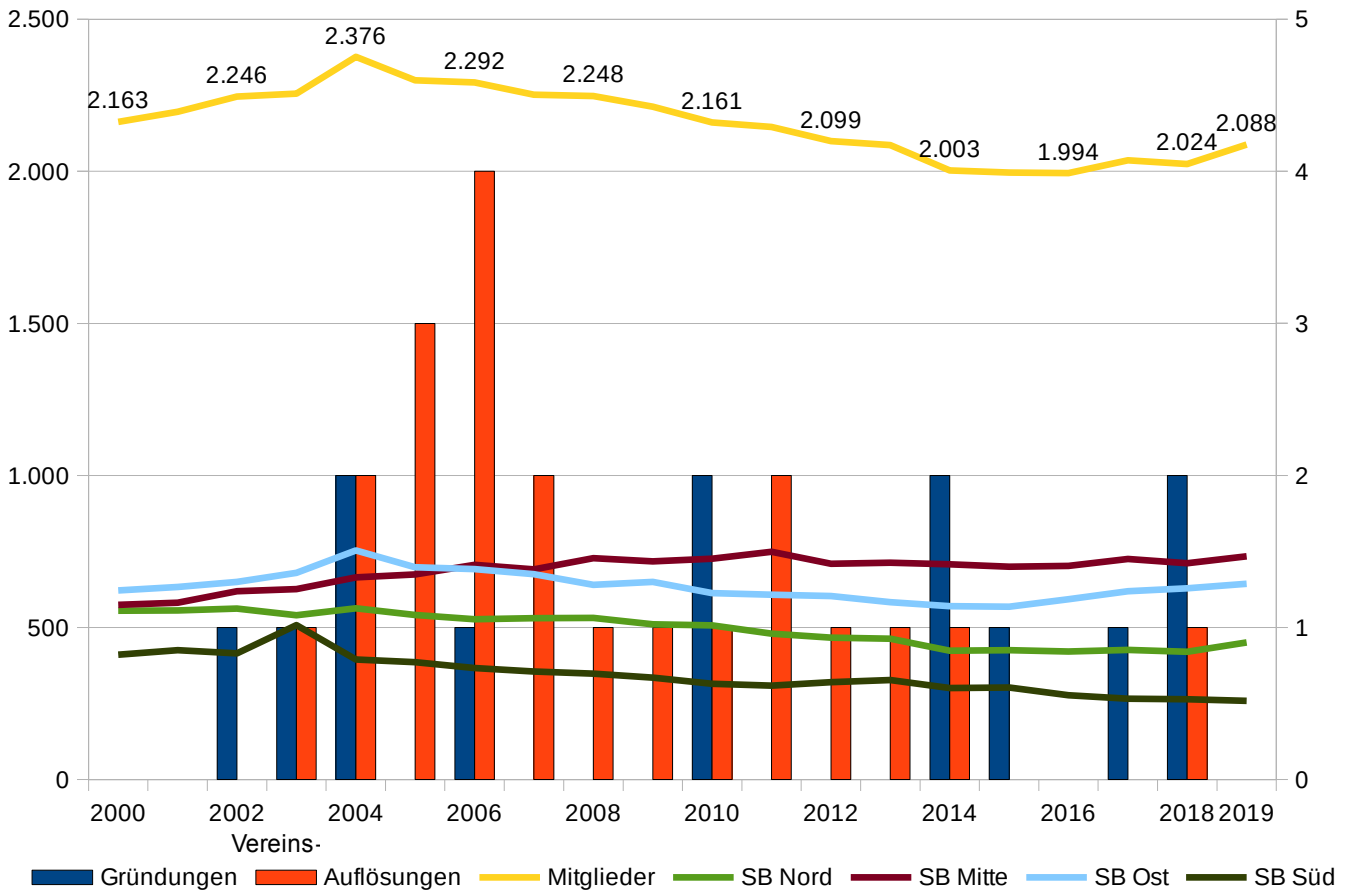

Altersgruppenverteilung & -entwicklung

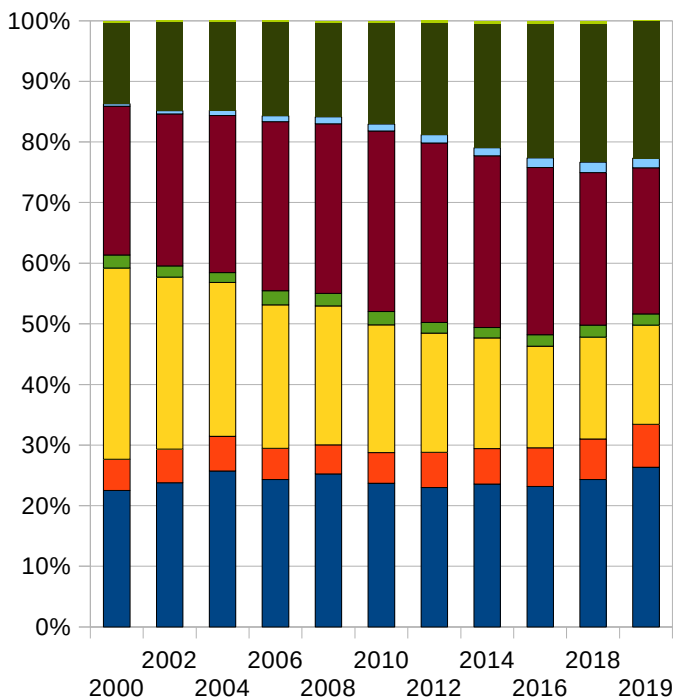

Altersgruppenvergleich 2000-innen, 2019-außen

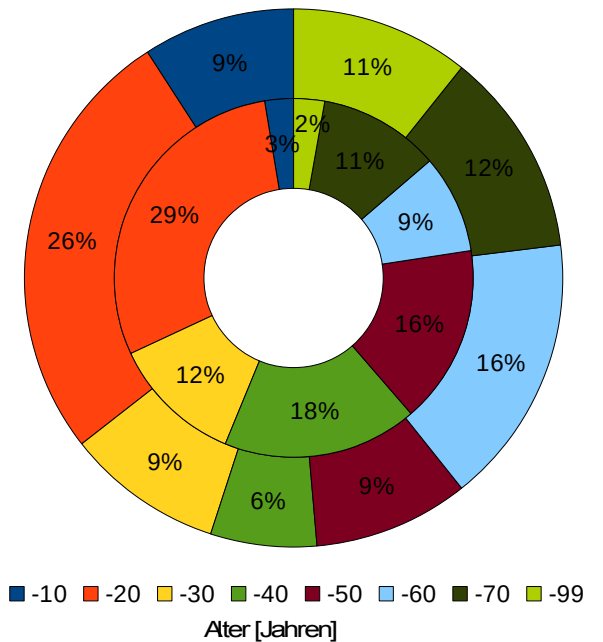

Mitglieder nach Alter&Schachbezirken								
SB	Alter	-18 Jahre		-60 Jahre		-99 Jahre		Σ
		♂	♀	♂	♀	♂	♀	
Nord		103	29	202	12	105	0	451
Mitte		221	57	288	27	138	3	734
Ost		178	56	220	25	163	2	644
Süd		45	6	131	7	65	5	259
ThSB		547	148	841	71	471	10	2.088
		695		912		481		

Erstmitgliedschaften

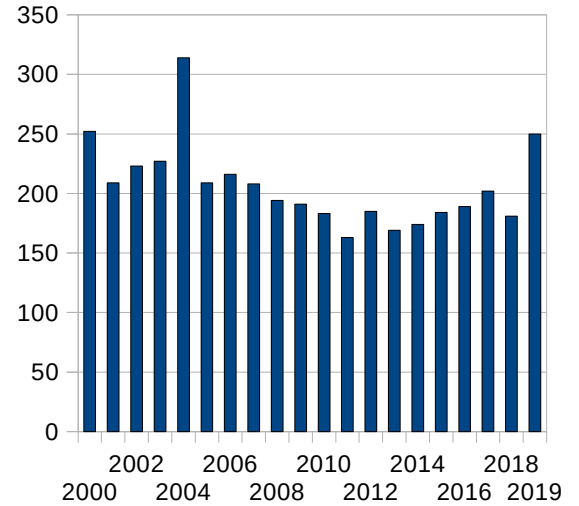

Mitgliederstärke der Vereine

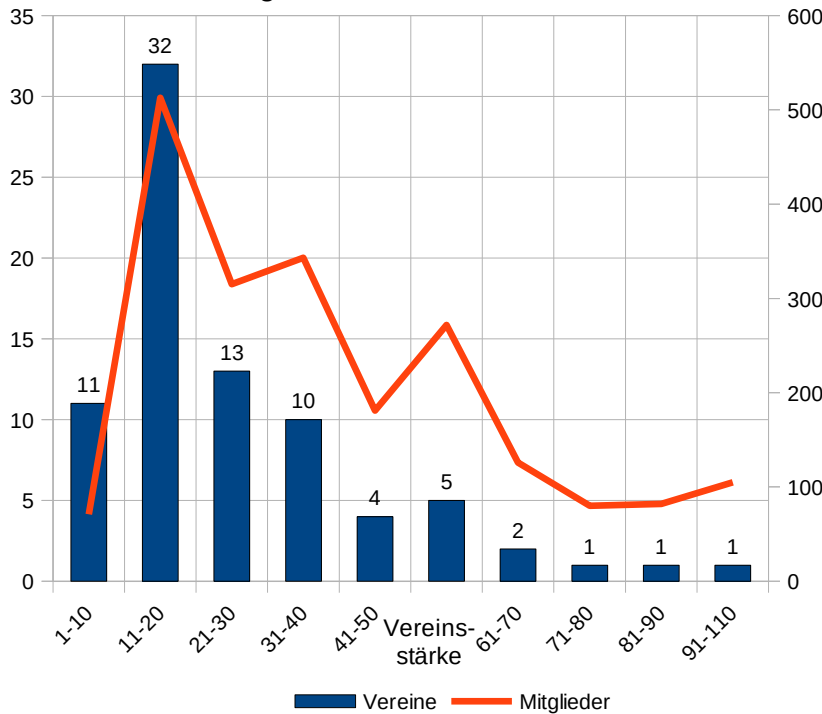

5 mitgliederstärksten &-schwächsten Vereine

Verein	Mitglieder
SV Empor Erfurt	105
SV Medizin Erfurt	82
SC Rochade Zeulenroda	80
SSV Vimaria 91 Weimar	65
Ilmenauer SV	61
Schlotheimer SV 1887	7
TSV 1861 Bad Tennstedt	6
SK Greiz 1881	6
Hausener SV 1899	3
SV Eintracht Frankenhain	2

5 positivsten&negativsten Mitgliederänderungen 2017-2019

Verein	Δ Mitglieder
SC 51 Nordhausen	+18 (+62%)
SG Blau-Gelb Görsbach	+16 (von 0)
SC Rochade Zeulenroda	+14 (+21%)
Greizer Schachlöwen	+12 (von 0)
SC Rochade Zeulenroda	+10 (+18%)
SV Breitenworbis	-7 (-18%)
Schachklub Weida	-8 (-26%)
Aufbau 1952 Heiligenstadt	-9 (-50%)
SV Einheit 1875 Worbis	-10 (-43%)
SV Grün-Weiß Straußfurt	-11 (auf 0)

An- und Abmeldungen im Jahresvergleich

